Q78 Dikdörtgen Fotoelektrik Sensör

BFRP-R78-I600-T-F-D serisi · Algılama Mesafesi: 0.6-...6m · Çalışma Gerilimi: 10...30V DC

IP65
Koruma Sınıfı

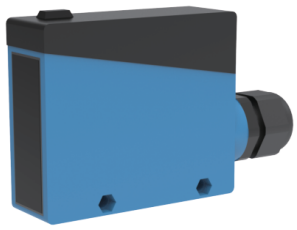

ÖNE ÇIKAN ÖZELLİKLER

ALGILAMA MESAFESİ **0.6-...6m**	ÇALIŞMA GERİLİMİ **10...30V DC**
ANAHTARLAMA FREK. **200Hz**	ORTAM SICAKLIĞI **-25...55°C**
GÖVDE **78*63*25mm**	TEPKİ SÜRESİ **≤5ms**

ÖZELLİKLER

- Uzun algılama mesafesi
- Geniş algılama aralığı

MODEL KODLARI

Çıkış Tipi	Yok	0.1s-7s±2s
NPN N.O+N.C	**BFRP-R78-N31I600-T-F** SKU 10105073	**BFRP-R78-N31I600-T-F-D** SKU 10105075
PNP N.O+N.C	**BFRP-R78-P31I600-T-F** SKU 10105074	**BFRP-R78-P31I600-T-F-D** SKU 10105076

TEKNİK ÖZELLİKLER

Gövde ölçüsü	78*63*25mm
Algılama mesafesi	0.6-...6m
Algılama tipi	Reflektörlü
Anahtarlama frekansı	200Hz
Çalışma gerilimi	10...30V DC
Işık kaynağı	Kızılötesi ışık 880nm
Tepki süresi	≤5ms
Yük akımı	200mA
Enerji verme gecikmesi	<100ms
Hassasiyet ayarı	Tek turlu potansiyometre

Zaman kontrolü	Yok 0.1s-7s±2s
Işık bağışıklığı	<10000Lux
Ortam sıcaklığı	-25...55°C
Ortam nemi	%35...85
Gövde malzemesi	PBT
Koruma sınıfı	IP65
Lens malzemesi	PMMA
Çalışma göstergesi	Çıkış: sarı / Güç: yeşil
Bağlantı	Klemens bağlantı, 2.5mm²
Aksesuar	FPFR-D83

ÖLÇÜ ÇİZİMLERİ

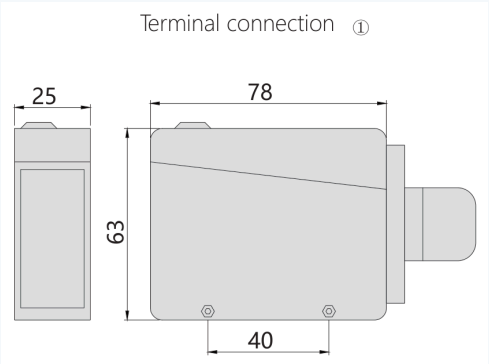

Tüm ölçüler mm cinsindendir.